

Aufgenäht:

Mit Ihrem guten Namen sollten Sie sich nicht verstecken – veredeln Sie daher Ihr BP Produkt!
Gerne erstellen wir Ihnen ein Angebot. Bitte füllen Sie dieses Bestellformular aus und schicken Sie es mit Ihrem Logo an service@bierbaum-proenen.de.

BP Hi-Vis Protect

Wetterschutzjacke **2220 840**



EN ISO 11611
Klasse 1-A1



EN ISO 11612
A1, B1, C1, F1



EN 1149-5



EN 61482-1-2
Klasse 2



EN 13034
Typ 6



EN 471



EN 343

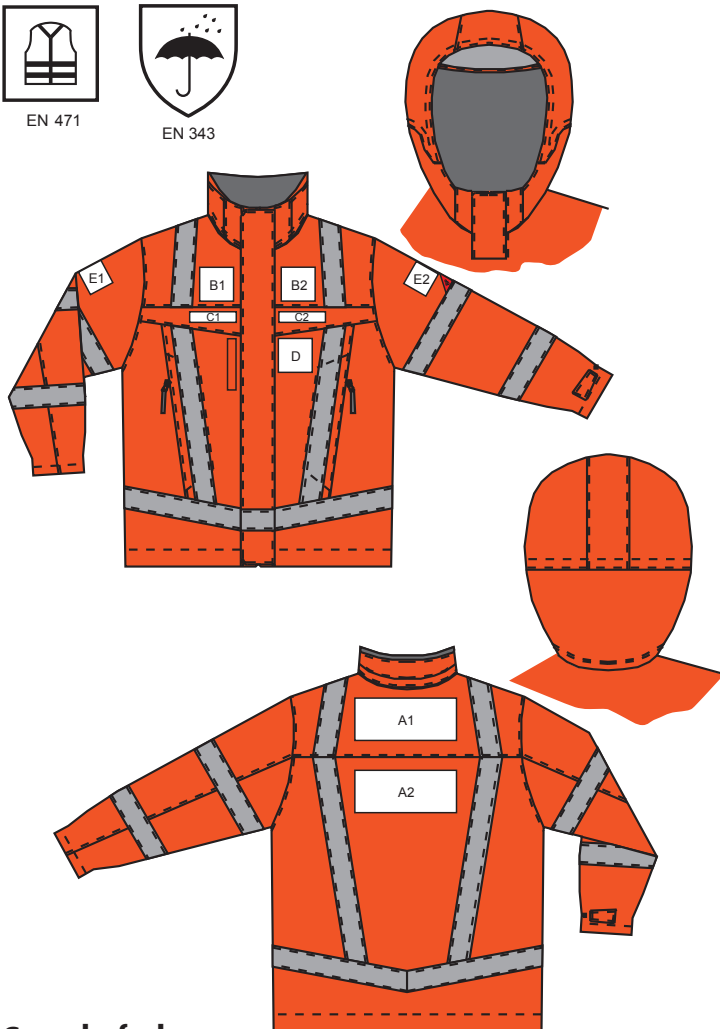

Gewebefarben

Bitte kreuzen Sie die gewünschte Farbe an:

- | | | | | | | | |
|--------------------------|--|-----------|-----------|--------------------------|--|------------|-------|
| <input type="checkbox"/> | | weiß | gebleicht | <input type="checkbox"/> | | dunkelgrün | 4583 |
| <input type="checkbox"/> | | khaki | 2752 | <input type="checkbox"/> | | royalblau | 3850 |
| <input type="checkbox"/> | | orange | 6342 | <input type="checkbox"/> | | dunkelblau | 6480 |
| <input type="checkbox"/> | | rot | 251 | <input type="checkbox"/> | | graphit | 754 |
| <input type="checkbox"/> | | dunkelrot | 5458 | <input type="checkbox"/> | | schwarz | N0920 |

Firma

Name

Ansprechpartner

E-Mail

Telefon

Embleme

Bitte kreuzen Sie die gewünschte Position an:

- A1) Rücken max. 10 x 24 cm (Höhe x Breite)
- A2) } (nur 1 Position A möglich, Position A1 kann durch Kapuze verdeckt werden)
- B1) Vorderteil oberhalb der Passennaht
- B2) } max. 8 x 8 cm (nur 1 Position B möglich, Positionen können durch Kragen verdeckt werden)
- C1) Vorderteil max. 2,5 x 11 cm (Höhe x Breite)
- C2) } (nur 1 Position B möglich)
- D) Vorderteil max. 8 x 8 cm
- E1) } Ärmel max. 6 x 6 cm
- E2) } (nur 1 Position E möglich)

Aufgrund der Zertifizierung darf nur eine gewisse cm²-Fläche veredelt werden, um Warnschutzfunktion und -klasse nicht einzuschränken.

Für die Veredelung wird nur **getestetes, schwer entflammables Material** verwendet, welches durch ein Prüfinstitut speziell für BP zertifiziert worden ist.

Garnfarben

Bitte kreuzen Sie die gewünschte Farbe an:

- | | | | | | | | |
|--------------------------|--|------------|------|--------------------------|--|------------|------|
| <input type="checkbox"/> | | weiß | 1000 | <input type="checkbox"/> | | hellblau | 273 |
| <input type="checkbox"/> | | gelb | 118 | <input type="checkbox"/> | | royalblau | 815 |
| <input type="checkbox"/> | | orange | 450 | <input type="checkbox"/> | | dunkelblau | 816 |
| <input type="checkbox"/> | | rot | 503 | <input type="checkbox"/> | | tiefblau | 821 |
| <input type="checkbox"/> | | mittelgrün | 222 | <input type="checkbox"/> | | beige | 1222 |
| <input type="checkbox"/> | | dunkelgrün | 216 | <input type="checkbox"/> | | graphit | 416 |
| <input type="checkbox"/> | | khaki | 663 | <input type="checkbox"/> | | schwarz | 4000 |

Bestickt:

Mit Ihrem guten Namen sollten Sie sich nicht verstecken – veredeln Sie daher Ihr BP Produkt!
Gerne erstellen wir Ihnen ein Angebot. Bitte füllen Sie dieses Bestellformular aus und schicken Sie es mit Ihrem Logo an service@bierbaum-proenen.de.

BP Hi-Vis Protect

Wetterschutzjacke **2220 840**



EN ISO 11611
Klasse 1-A1



EN ISO 11612
A1, B1, C1, F1



EN 1149-5



EN 61482-1-2
Klasse 2



EN 13034
Typ 6



EN 471



EN 343

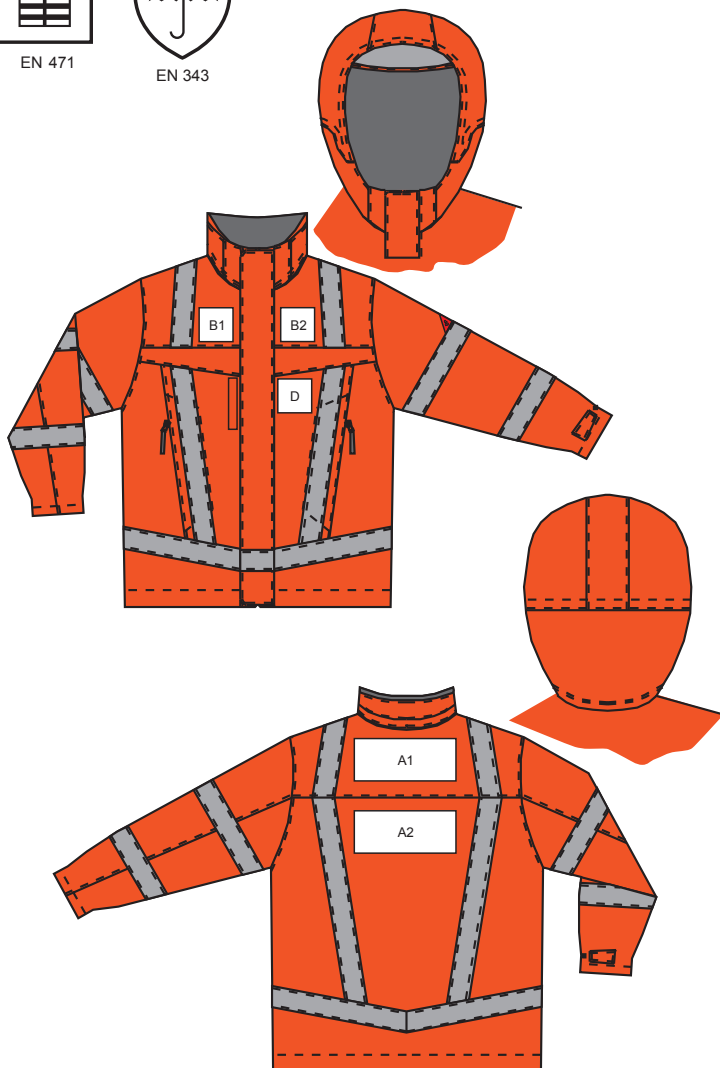

Für die Veredelung wird nur **getestetes, schwer entflammables Material** verwendet, welches durch ein Prüfinstitut speziell für BP zertifiziert worden ist.

Firma

Name

Ansprechpartner

E-Mail

Telefon

Direkteinstickung

Bitte kreuzen Sie die gewünschte Position an:

- A1) Rücken max. 10 x 24 cm (Höhe x Breite)
 A2) (nur 1 Position A möglich, Position A1 kann durch Kapuze verdeckt werden)
- B1) Vorderteil oberhalb der Passennaht
 B2) max. 6 x 6 cm (nur 1 Position B möglich, Positionen können durch Kragen verdeckt werden)
- D Vorderteil max. 6 x 6 cm

Aufgrund der Zertifizierung darf nur eine gewisse cm²-Fläche veredelt werden, um Warnschutzfunktion und -klasse nicht einzuschränken.

Garnfarben

Bitte kreuzen Sie die gewünschte Farbe an:

- | | | | | | | | |
|--------------------------|--|------------|------|--------------------------|--|------------|------|
| <input type="checkbox"/> | | weiß | 1000 | <input type="checkbox"/> | | hellblau | 273 |
| <input type="checkbox"/> | | gelb | 118 | <input type="checkbox"/> | | royalblau | 815 |
| <input type="checkbox"/> | | orange | 450 | <input type="checkbox"/> | | dunkelblau | 816 |
| <input type="checkbox"/> | | rot | 503 | <input type="checkbox"/> | | tiefblau | 821 |
| <input type="checkbox"/> | | mittelgrün | 222 | <input type="checkbox"/> | | beige | 1222 |
| <input type="checkbox"/> | | dunkelgrün | 216 | <input type="checkbox"/> | | graphit | 416 |
| <input type="checkbox"/> | | khaki | 663 | <input type="checkbox"/> | | schwarz | 4000 |

Bedruckt:

Mit Ihrem guten Namen sollten Sie sich nicht verstecken – veredeln Sie daher Ihr BP Produkt!
Gerne erstellen wir Ihnen ein Angebot. Bitte füllen Sie dieses Bestellformular aus und schicken Sie es mit Ihrem Logo an service@bierbaum-proenen.de.

BP Hi-Vis Protect

Wetterschutzjacke **2220 840**



EN ISO 11611
Klasse 1-A1



EN ISO 11612
A1, B1, C1, F1



EN 1149-5



EN 61482-1-2
Klasse 2



EN 13034
Typ 6



EN 471



EN 343

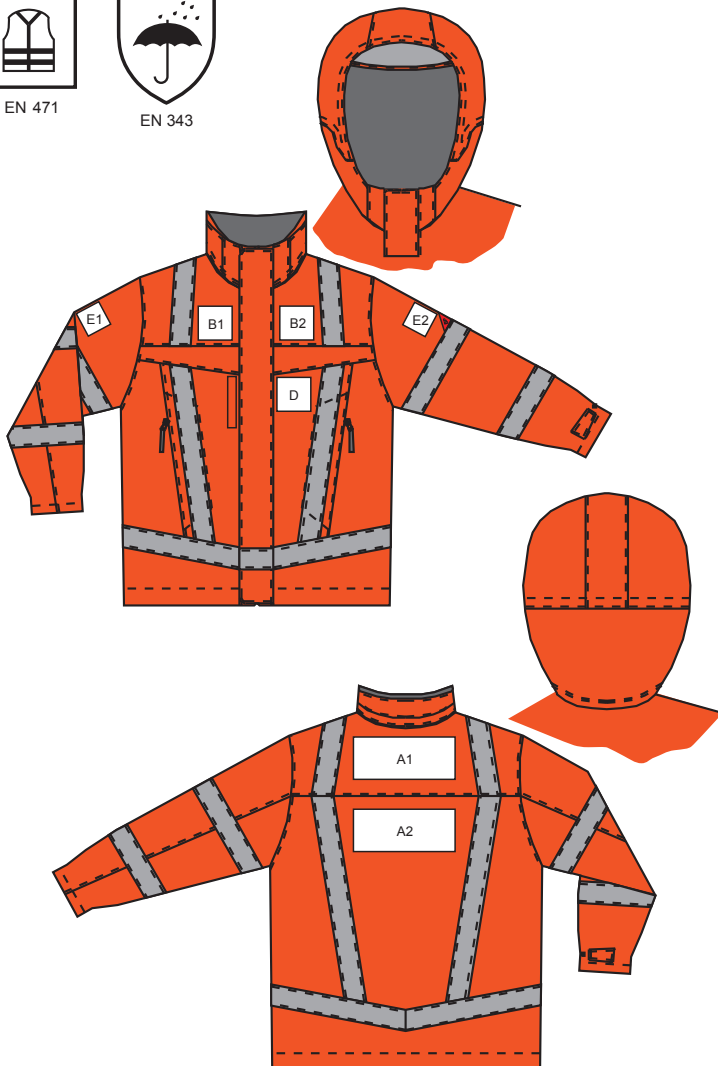

Firma

Name

Ansprechpartner

E-Mail

Telefon

Transferdruck

Bitte kreuzen Sie die gewünschte Position an:

- A1) Rücken max. 10 x 24 cm (Höhe x Breite)
- A2) (nur 1 Position A möglich, Position A1 kann durch Kapuze verdeckt werden)
- B1) Vorderteil oberhalb der Passennaht
- B2) max. 8 x 8 cm (nur 1 Position B möglich, Positionen können durch Kragen verdeckt werden)
- D Vorderteil max. 6 x 6 cm
- E1) Ärmel max. 6 x 6 cm
- E2) (nur 1 Position E möglich)

Für die Veredelung wird nur **getestetes, schwer entflammables Material** verwendet, welches durch ein Prüfinstitut speziell für BP zertifiziert worden ist.

Aufgrund der Zertifizierung darf nur eine gewisse cm²-Fläche veredelt werden, um Warnschutzfunktion und -klasse nicht einzuschränken.

BP kann keine Gewährleistung für den optischen Erhalt der Transferemblem über-nehmen, die sich im Laufe der individuellen Trage- und Waschzyklen abnutzen und verändern können. Die Transferemblem sind bedingt chemisch reinigungsbeständig.