

## Aufgenäht:

Mit Ihrem guten Namen sollten Sie sich nicht verstecken – veredeln Sie daher Ihr BP Produkt!  
Gerne erstellen wir Ihnen ein Angebot. Bitte füllen Sie dieses Bestellformular aus und schicken Sie es mit Ihrem Logo an [service@bierbaum-proenen.de](mailto:service@bierbaum-proenen.de).

## BP Hi-Vis Protect

Wetterschutzjacke **2220 840**



EN ISO 11611  
Klasse 1-A1



EN ISO 11612  
A1, B1, C1, F1



EN 1149-5



EN 61482-1-2  
Klasse 2



EN 13034  
Typ 6



EN 471



EN 343

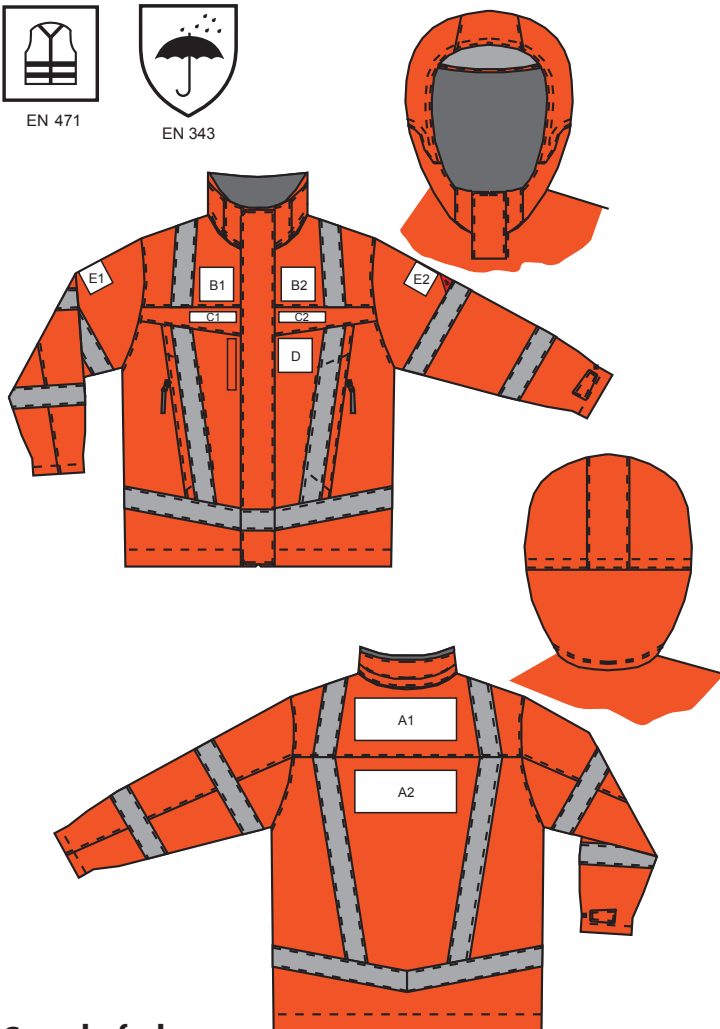

### Gewebefarben

Bitte kreuzen Sie die gewünschte Farbe an:

- |                          |  |                |      |                          |  |            |       |
|--------------------------|--|----------------|------|--------------------------|--|------------|-------|
| <input type="checkbox"/> |  | weiß           |      | <input type="checkbox"/> |  | dunkelgrün | 4583  |
| <input type="checkbox"/> |  | weiß gebleicht |      | <input type="checkbox"/> |  | royalblau  | 3850  |
| <input type="checkbox"/> |  | khaki          | 2752 | <input type="checkbox"/> |  | dunkelblau | 6480  |
| <input type="checkbox"/> |  | orange         | 6342 | <input type="checkbox"/> |  | graphit    | 754   |
| <input type="checkbox"/> |  | rot            | 251  | <input type="checkbox"/> |  | schwarz    | N0920 |
| <input type="checkbox"/> |  | dunkelrot      | 5458 |                          |  |            |       |

Firma \_\_\_\_\_

Name \_\_\_\_\_

Ansprechpartner \_\_\_\_\_

E-Mail \_\_\_\_\_

Telefon \_\_\_\_\_

## Embleme

Bitte kreuzen Sie die gewünschte Position an:

- A1) Rücken max. 10 x 24 cm (Höhe x Breite)
- A2) } (nur 1 Position A möglich, Position A1 kann durch Kapuze verdeckt werden)
- B1) Vorderteil oberhalb der Passennaht
- B2) } max. 8 x 8 cm (nur 1 Position B möglich, Positionen können durch Kragen verdeckt werden)
- C1) Vorderteil max. 2,5 x 11 cm (Höhe x Breite)
- C2) } (nur 1 Position B möglich)
- D) Vorderteil max. 8 x 8 cm
- E1) } Ärmel max. 6 x 6 cm
- E2) } (nur 1 Position E möglich)

Aufgrund der Zertifizierung darf nur eine gewisse cm<sup>2</sup>-Fläche veredelt werden, um Warnschutzfunktion und -klasse nicht einzuschränken.

Für die Veredlung wird nur **getestetes, schwer entflammables Material** verwendet, welches durch ein Prüfinstitut speziell für BP zertifiziert worden ist.

### Garnfarben

Bitte kreuzen Sie die gewünschte Farbe an:

- |                          |  |            |      |                          |  |            |      |
|--------------------------|--|------------|------|--------------------------|--|------------|------|
| <input type="checkbox"/> |  | weiß       | 1000 | <input type="checkbox"/> |  | hellblau   | 273  |
| <input type="checkbox"/> |  | gelb       | 118  | <input type="checkbox"/> |  | royalblau  | 815  |
| <input type="checkbox"/> |  | orange     | 450  | <input type="checkbox"/> |  | dunkelblau | 816  |
| <input type="checkbox"/> |  | rot        | 503  | <input type="checkbox"/> |  | tiefblau   | 821  |
| <input type="checkbox"/> |  | mittelgrün | 222  | <input type="checkbox"/> |  | beige      | 1222 |
| <input type="checkbox"/> |  | dunkelgrün | 216  | <input type="checkbox"/> |  | graphit    | 416  |
| <input type="checkbox"/> |  | khaki      | 663  | <input type="checkbox"/> |  | schwarz    | 4000 |

## Bestickt:

Mit Ihrem guten Namen sollten Sie sich nicht verstecken – veredeln Sie daher Ihr BP Produkt!  
Gerne erstellen wir Ihnen ein Angebot. Bitte füllen Sie dieses Bestellformular aus und schicken Sie es mit Ihrem Logo an [service@bierbaum-proenen.de](mailto:service@bierbaum-proenen.de).

## BP Hi-Vis Protect

Wetterschutzjacke **2220 840**



EN ISO 11611  
Klasse 1-A1



EN ISO 11612  
A1, B1, C1, F1



EN 1149-5



EN 61482-1-2  
Klasse 2



EN 13034  
Typ 6



EN 471



EN 343

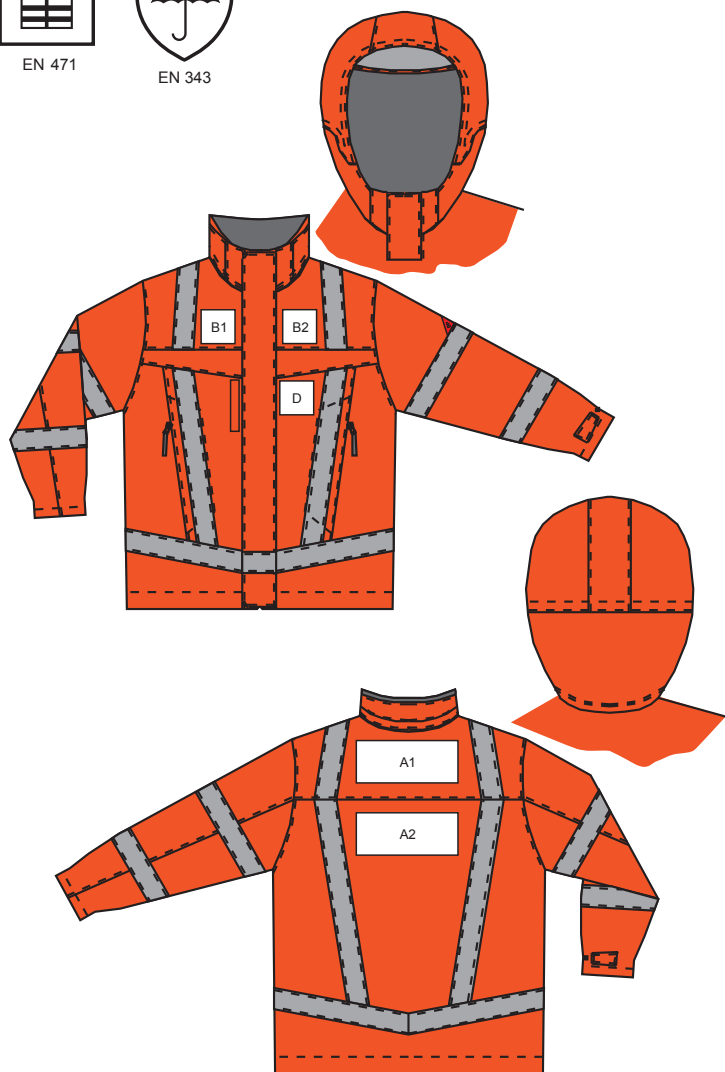

Für die Veredelung wird nur **getestetes, schwer entflammables Material** verwendet, welches durch ein Prüfinstitut speziell für BP zertifiziert worden ist.

Firma

Name

Ansprechpartner

E-Mail

Telefon

## Direkteinstickung

Bitte kreuzen Sie die gewünschte Position an:

- A1) Rücken max. 10 x 24 cm (Höhe x Breite)  
 A2) (nur 1 Position A möglich, Position A1 kann durch Kapuze verdeckt werden)
- B1) Vorderteil oberhalb der Passennaht  
 B2) max. 6 x 6 cm (nur 1 Position B möglich, Positionen können durch Kragen verdeckt werden)
- D Vorderteil max. 6 x 6 cm

Aufgrund der Zertifizierung darf nur eine gewisse cm<sup>2</sup>-Fläche veredelt werden, um Warnschutzfunktion und -klasse nicht einzuschränken.

## Garnfarben

Bitte kreuzen Sie die gewünschte Farbe an:

- |                          |  |            |      |                          |  |            |      |
|--------------------------|--|------------|------|--------------------------|--|------------|------|
| <input type="checkbox"/> |  | weiß       | 1000 | <input type="checkbox"/> |  | hellblau   | 273  |
| <input type="checkbox"/> |  | gelb       | 118  | <input type="checkbox"/> |  | royalblau  | 815  |
| <input type="checkbox"/> |  | orange     | 450  | <input type="checkbox"/> |  | dunkelblau | 816  |
| <input type="checkbox"/> |  | rot        | 503  | <input type="checkbox"/> |  | tiefblau   | 821  |
| <input type="checkbox"/> |  | mittelgrün | 222  | <input type="checkbox"/> |  | beige      | 1222 |
| <input type="checkbox"/> |  | dunkelgrün | 216  | <input type="checkbox"/> |  | graphit    | 416  |
| <input type="checkbox"/> |  | khaki      | 663  | <input type="checkbox"/> |  | schwarz    | 4000 |

## Bedruckt:

Mit Ihrem guten Namen sollten Sie sich nicht verstecken – veredeln Sie daher Ihr BP Produkt!  
Gerne erstellen wir Ihnen ein Angebot. Bitte füllen Sie dieses Bestellformular aus und schicken Sie es mit Ihrem Logo an [service@bierbaum-proenen.de](mailto:service@bierbaum-proenen.de).

## BP Hi-Vis Protect

Wetterschutzjacke **2220 840**



EN ISO 11611  
Klasse 1-A1



EN ISO 11612  
A1, B1, C1, F1



EN 1149-5



EN 61482-1-2  
Klasse 2



EN 13034  
Typ 6



EN 471



EN 343

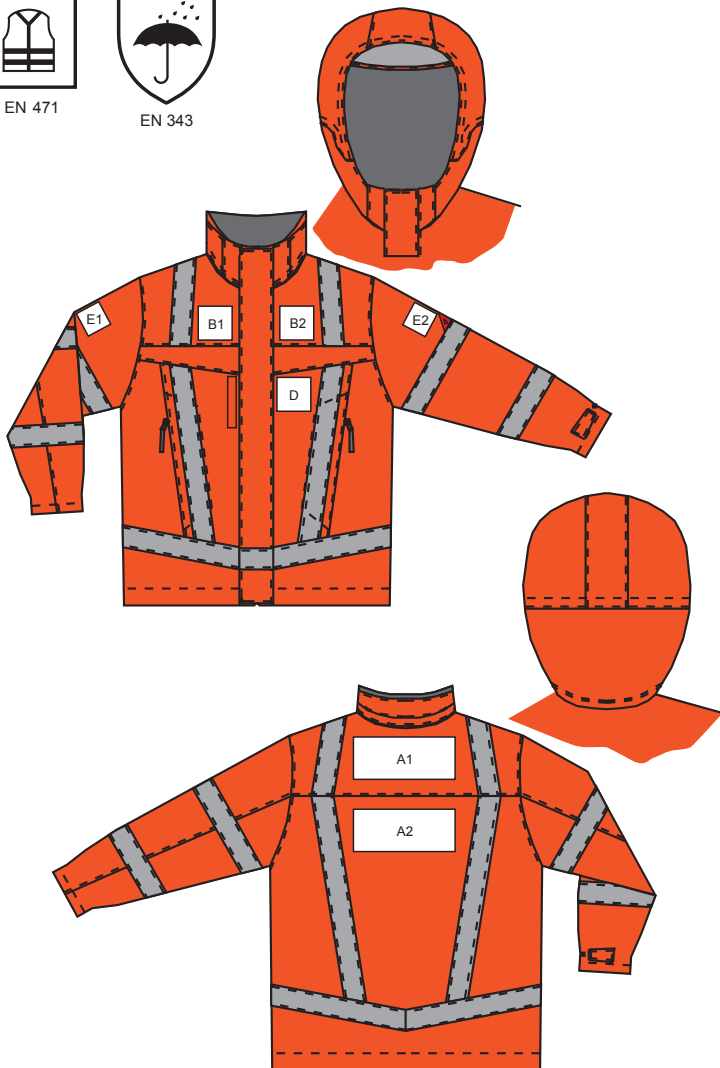

Firma \_\_\_\_\_

Name \_\_\_\_\_

Ansprechpartner \_\_\_\_\_

E-Mail \_\_\_\_\_

Telefon \_\_\_\_\_

## Transferdruck

Bitte kreuzen Sie die gewünschte Position an:

- A1) Rücken max. 10 x 24 cm (Höhe x Breite)
- A2) (nur 1 Position A möglich, Position A1 kann durch Kapuze verdeckt werden)
- B1) Vorderteil oberhalb der Passennaht
- B2) max. 8 x 8 cm (nur 1 Position B möglich, Positionen können durch Kragen verdeckt werden)
- D Vorderteil max. 6 x 6 cm
- E1) Ärmel max. 6 x 6 cm
- E2) (nur 1 Position E möglich)

Für die Veredelung wird nur **getestetes, schwer entflammables Material** verwendet, welches durch ein Prüfinstitut speziell für BP zertifiziert worden ist.

Aufgrund der Zertifizierung darf nur eine gewisse cm<sup>2</sup>-Fläche veredelt werden, um Warnschutzfunktion und -klasse nicht einzuschränken.

BP kann keine Gewährleistung für den optischen Erhalt der Transferemblem über-nehmen, die sich im Laufe der individuellen Trage- und Waschzyklen abnutzen und verändern können. Die Transferemblem sind bedingt chemisch reinigungsbeständig.