

Aufgenäht:

Mit Ihrem guten Namen sollten Sie sich nicht verstecken - veredeln Sie daher Ihr BP Produkt!
Gerne erstellen wir Ihnen ein Angebot. Bitte füllen Sie dieses Bestellformular aus und schicken Sie es mit Ihrem Logo an service@bierbaum-proenen.de

BP Multi Protect Plus

Arbeitsjacke für Damen 2218, 2248

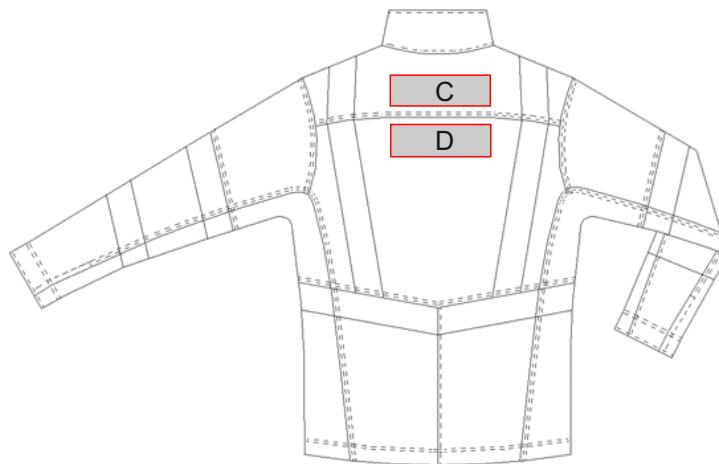
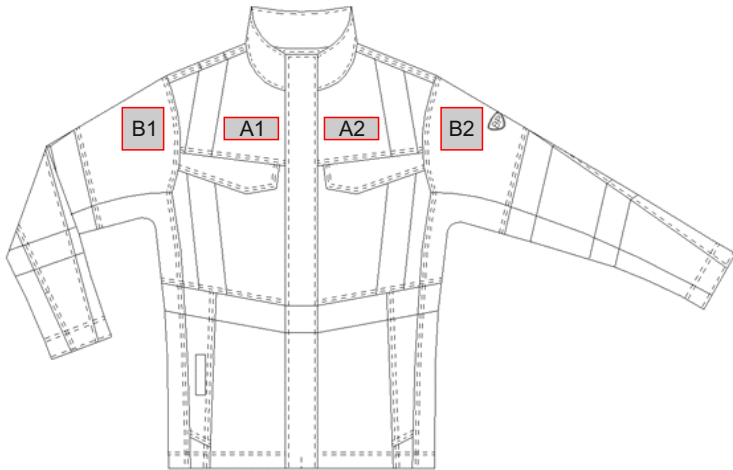

Firma _____

Name _____

Ansprechpartner _____

E-Mail _____

Telefon _____

Embleme

Bitte kreuzen Sie die gewünschte Position an:

- A) über Brusttaschenklappe max. 4,5 x 6 cm (Höhe x Breite)
 - B) Oberarm max. 8 x 8 cm (Höhe x Breite)
 - C) Rückenpassse max. 8 x 20 cm (Höhe x Breite)
 - D) Rücken max. 8 x 20 cm (Höhe x Breite)
- A, B: je eine Position möglich





















EMBLEME

Für die Veredlung wird nur **getestetes, schwer entflammables Material** verwendet, welches durch ein Prüfinstitut speziell für BP zertifiziert worden ist.

Garnfarben

Bitte kreuzen Sie die gewünschte Farbe an:

- Gewebefarben**
- Bitte kreuzen Sie die gewünschte Farbe an:
- | | | |
|---|---|-------|
| <input type="checkbox"/>  weiß | <input type="checkbox"/>  hellgrün | 6000 |
| <input type="checkbox"/>  khaki | <input type="checkbox"/>  royalblau | 3850 |
| <input type="checkbox"/>  orange | <input type="checkbox"/>  dunkelblau | 6480 |
| <input type="checkbox"/>  rot | <input type="checkbox"/>  graphit | 754 |
| <input type="checkbox"/>  dunkelrot | <input type="checkbox"/>  schwarz | N0920 |
| | <input type="checkbox"/>  warngelb | 1426 |

- | | | | |
|---|------|---|------|
| <input type="checkbox"/>  weiß | 1000 | <input type="checkbox"/>  hellblau | 273 |
| <input type="checkbox"/>  gelb | 118 | <input type="checkbox"/>  royalblau | 815 |
| <input type="checkbox"/>  warngelb | 1426 | <input type="checkbox"/>  dunkelblau | 816 |
| <input type="checkbox"/>  orange | 450 | <input type="checkbox"/>  tiefblau | 821 |
| <input type="checkbox"/>  rot | 503 | <input type="checkbox"/>  beige | 1222 |
| <input type="checkbox"/>  dunkelrot | 109 | <input type="checkbox"/>  braun | 264 |
| <input type="checkbox"/>  apfelgrün | 8507 | <input type="checkbox"/>  hellgrau | 1140 |
| <input type="checkbox"/>  mittelgrün | 222 | <input type="checkbox"/>  graphit | 416 |
| <input type="checkbox"/>  dunkelgrün | 216 | <input type="checkbox"/>  dunkelgrau | 348 |
| <input type="checkbox"/>  khaki | 663 | <input type="checkbox"/>  schwarz | 4000 |

Bedruckt:

Mit Ihrem guten Namen sollten Sie sich nicht verstecken – veredeln Sie daher Ihr BP Produkt!
Gerne erstellen wir Ihnen ein Angebot. Bitte füllen Sie dieses Bestellformular aus und schicken Sie es mit Ihrem Logo an service@bierbaum-proenen.de

BP Multi Protect Plus

Arbeitsjacke für Damen 2218, 2248

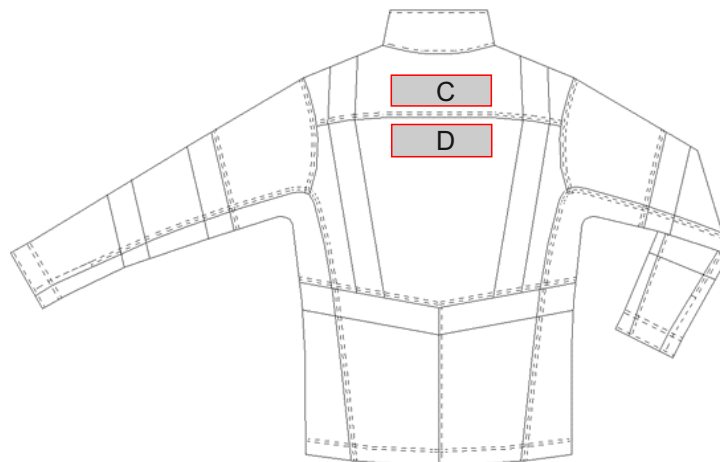
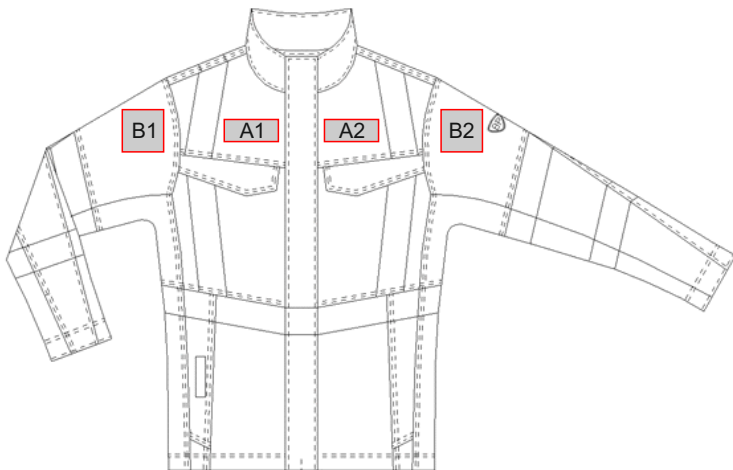

Firma

Name

Ansprechpartner

E-Mail

Telefon

Transferdruck

Bitte kreuzen Sie die gewünschte Position an:

- A) über Brusttaschenklappe max. 4,5 x 6 cm (Höhe x Breite)
 - B) Oberarm max. 8 x 8 cm (Höhe x Breite)
 - C) Rückenpasse max. 8 x 20 cm (Höhe x Breite)
 - D) Rücken max. 8 x 20 cm (Höhe x Breite)
- A, B: je eine Position möglich

TRANSFERDRUCK

Für die Veredlung wird nur **getestetes, schwer entflammables Material** verwendet, welches durch ein Prüfinstitut speziell für BP zertifiziert worden ist.

Aufgrund der Zertifizierung darf nur eine gewisse cm²-Fläche veredelt werden, um Warnschutzfunktion und -klasse nicht einzuschränken.

BP kann keine Gewährleistung für den optischen Erhalt der Transferemblem über nehmen, die sich im Laufe der individuellen Trage- und Waschzyklen abnutzen und verändern können. Die Transferemblem sind bedingt chemisch reinigungsbeständig.